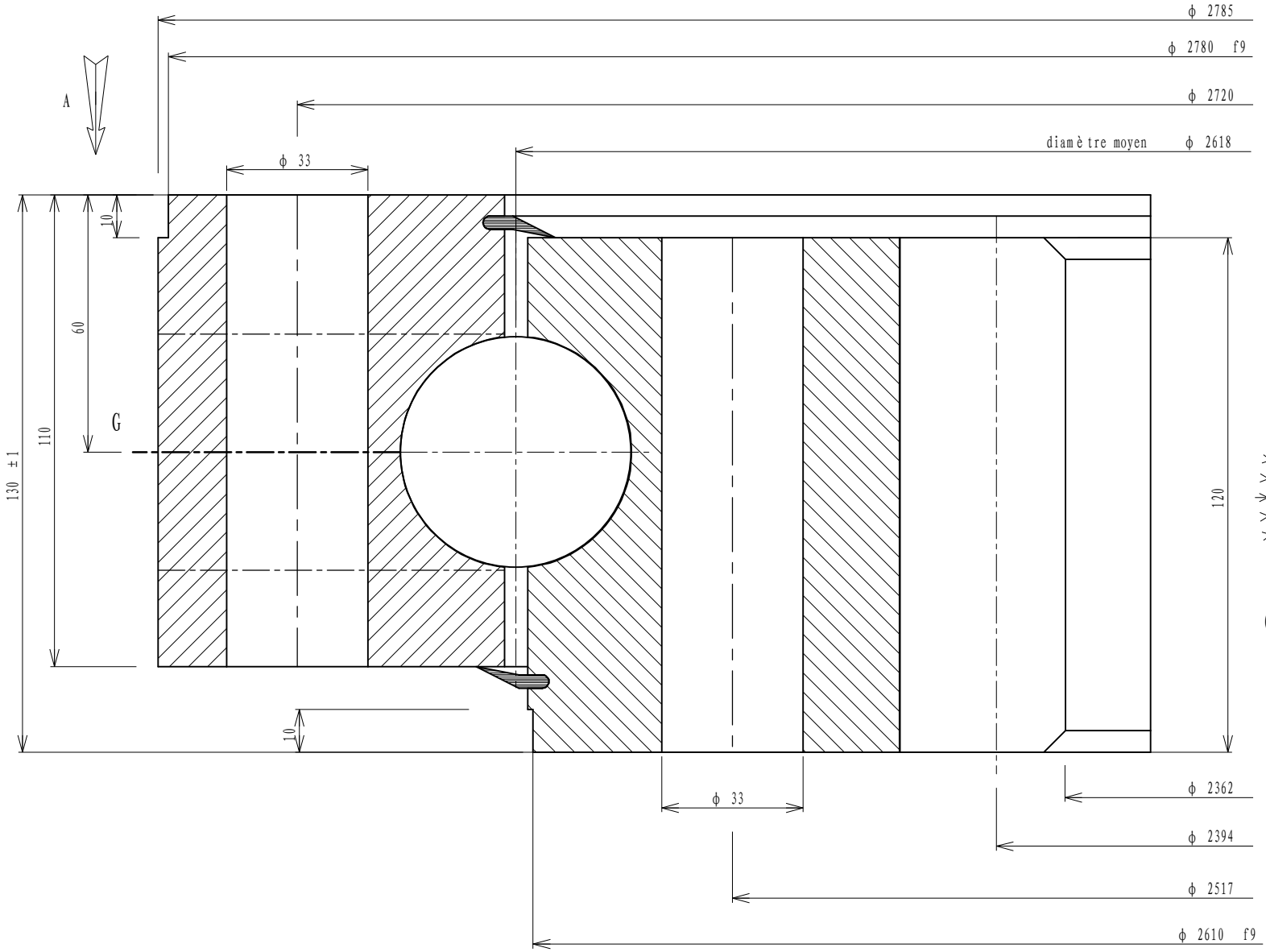

Implantation suivant A

Implantation according to A

Ansicht nach A

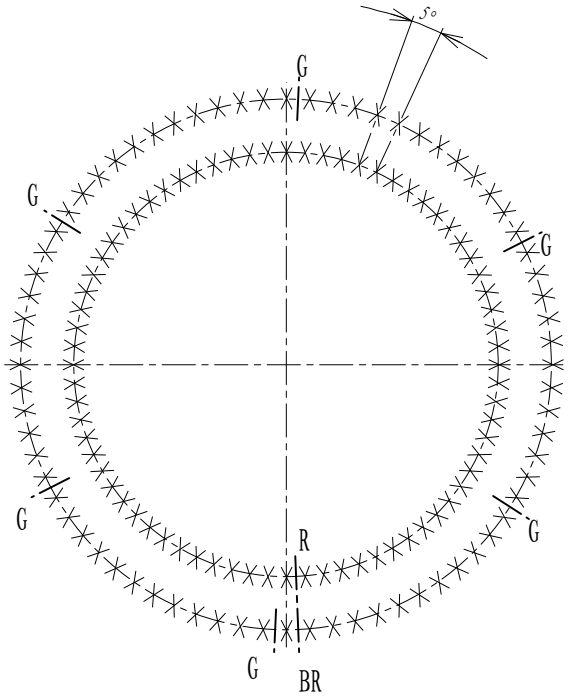

Denture - Gear - Verzahnung: Droite

Module / Module - Modul	18	Angle de pression / Pressure angle / Eingriffswinkel	20°
Diametral pitch		Troncature / Truncature - Kopfkürzung	2
Nbre de dents / Nr. of teeth - Zahnezahl	132		
Diamètre primitif / Pitch diameter - Teilkreissdurchmesser	2376		
Déport 2 m d / Add. mod. 2 m d - Profilverschiebung 2 m d	18		
Cote sur 15 dents	811.079		
Measurement on teeth / Zahnmessweite bei Zahnen	810.539		

Faux rond au diamètre primitif - Run out on P.D. / Rundlauffehler am Teilkreis

Non trempée / No hardened / Ungehärtet	0.71	Trempée / Hardened / Gehärtet 0.91

Tolérances générales suivant IT-ETR-061
General tolerances according to IT-ETR-061
Allgemeine toleranzen nach IT-ETR-061

X	B.E. O.R. A.R.	72	Trous de fixation / Mounting holes / Befestigungsborungen	M30Lamés	ϕ 33 equid. equis. gl. Abst.
X	B.I. I.R. I.R.	72	Trous de fixation / Mounting holes / Befestigungsborungen	M30Lamés	ϕ 33 equid. equis. gl. Abst.
G	B.E. O.R. A.R.	6	Trous de graisseurs / Grease holes / Schmierborungen	M 10 x 1.00	equid. equis. gl. Abst.
G	B.I. I.R. I.R.		Trous de graisseurs / Grease holes / Schmierborungen		equid. equis. gl. Abst.

B R Position approximative du bouchon et du raccord de trempe
Filler plug and hardening connection of raceway
ca Stopfen - und heertteschlupf - position

Des.
Date.
Ver.
Date.
Ech.

Masse estimée / Gewicht ca / Estimated weight: 1394 kg / lbs

N° 02-2618-00

Indice A

Luoyang Jiecheng Bearing Technology Co., Ltd
Add: D1805, No.3 Lianmeng road, Luoyang, Henan, China. Postal: 471003
Phone: +86-379-68611678
Fax: +86-379-68611679
E-mail: sales@jcb-bearing.com